SAXOFON
in ES

MUSIKER*INNEN FÜR DEUTSCHLAND
7. STAFFEL - MACH MIT
am Sonntag, 3.5., 18 Uhr an Deinem Fenster/ Balkon!

Guten Abend, gut' Nacht

Johannes Brahms, op. 49, 4

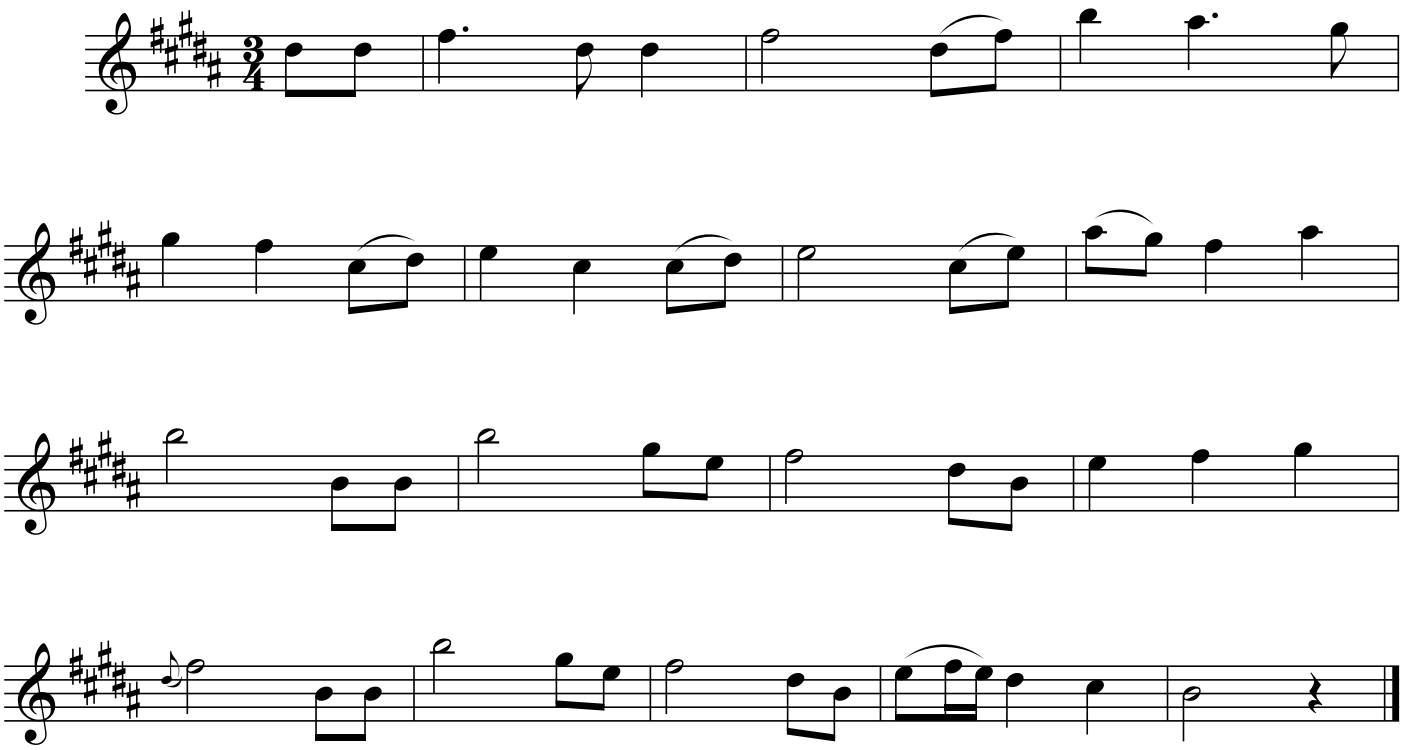

1.Guten Abend, gut Nacht,
mit Rosen bedacht,
mit Näglein besteckt,
schlupf unter die Deck:
morgen früh, wenn Gott will,
wirst Du wieder geweckt.

2.Guten Abend, gut Nacht,
von Englein bewacht,
die zeigen im Traum
dir Christkindleins Baum:
schlaf nun selig und süß,
schau im Traum's Paradies.

Noten aus Deiner musikalischen Nachbarschaft:
www.esslinger-liederkranz.de + Die Telemänner - www.gedok-stuttgart.de